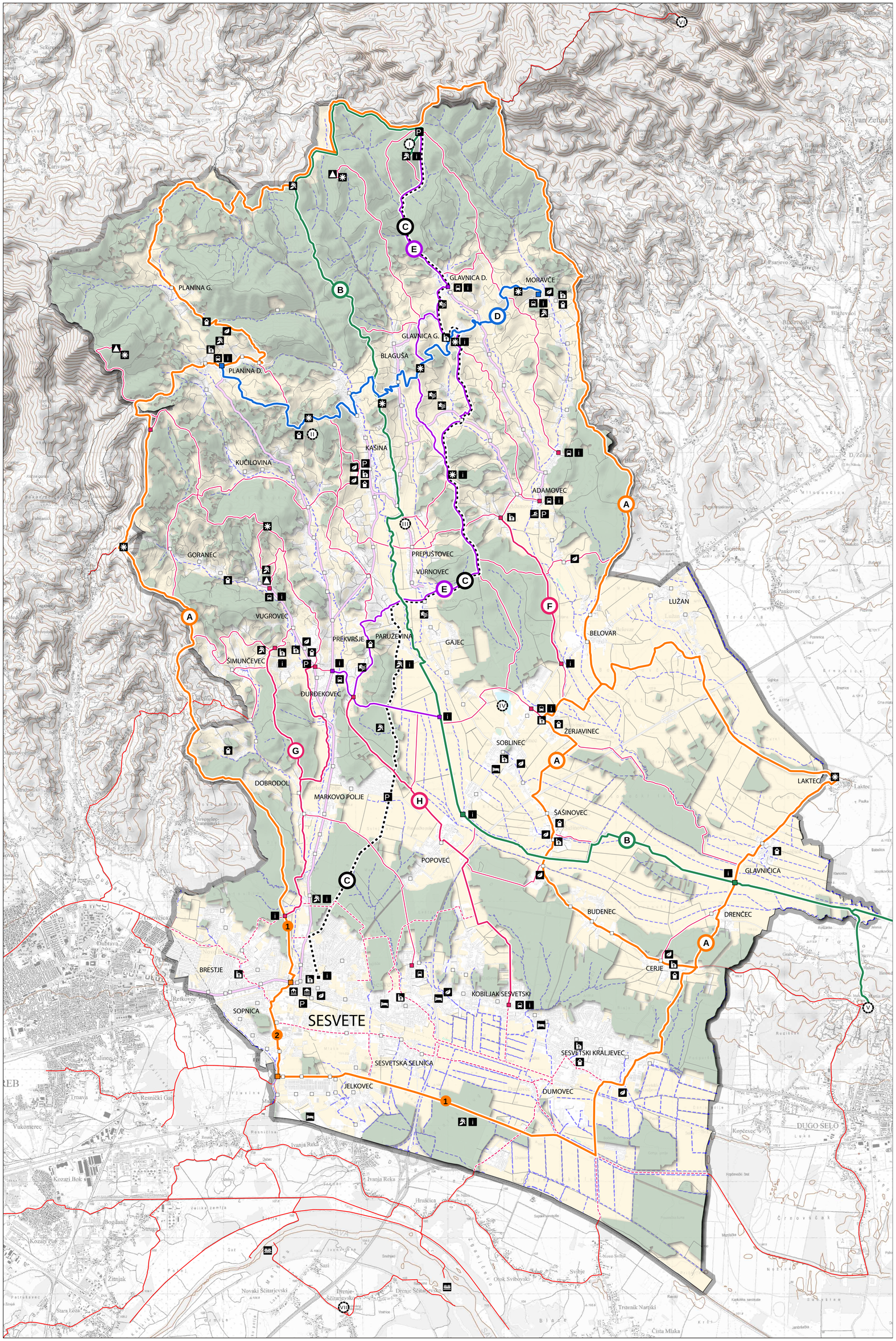

LEGENDA

N

M 1:25 000

ODABRANI PUTOVI I STAZE

Multifunkcionalne i multidimenzionalne šetnice, putevi i staze

- A — 'Zelena orbita' *(duljina 65 km)*
- 1 — Dionica 1: 'Zeleni fragmenti'
- 2 — Dionica 2: 'Zeleno plavi koridor Sopnica'
- B — 'Zelena vrata' *(duljina 27 km)*
  ruta: (Božjakovina – Martin Breg) - Drenčec – Prepuštovec – Kuzelin
- C — 'Fragmenti' *(duljina 19.6 km)*
  ruta: Sesvete – Paruževina – Jesenovec – Glavnica Gornja – Kuzelin
- D — 'Put vidikovaca' *(duljina 11.4 km)*
  ruta: Planina Donja – Moravče
- E — 'Put vinskih vrtova-put obiteljskih gospodarstava' *(duljina 16 km)*
  ruta: Đurđekovec –Gornja Glavnica - (Kuzelin)
- 'Niti'
- F — Šetnica 'Dolina Dragutina Domjanića'
- G — Šetnica 'Vuger potok'
- H — 'Šumski prolaz'
- Ostale odabrane poveznice unutar granice obuhvata
- Strateški putovi i staze izvan granice obuhvata

POSTOJEĆE VAŽNIJE TEMATSKE RUTE

- 'Vinska cesta grada Zagreba'

OSTALA PROMETNA INFRASTRUKTURA

- putevi i staze
- ceste

KULTURNA I PRIRODNA BAŠTINA / VRIJEDNOSTI

- prirodna baština
- arheološka baština
- etnološka i ostala graditeljska baština

ODREDIŠTA

- obiteljsko poljoprivredno gospodarstvo - vinarije
- planinarska kuća
- sakralni objekt
- muzej
- hotel
- vidikovac
- Aquapark Adamovec
- Kuzelin
- Petruši
- Prepuštovec
- jezero Soblinec
- Martin Breg
- Zelin grad
- Arheološki park Andautonia

KRAJOBRAZNI AMBIJENTI

- agrikulturne površine

OSTALO

- turističko-interpretacijska infrastruktura (informacijsko-interpretacijske točke)
- postojeća parkirališta
- Stajališta javnog prijevoza/sezonski eko-mini bus
- sezonske turističke eko-skele
- ulazne točke u staze / puteve
- granica obuhvata

MANIFESTACIJE / DOGAĐANJA – PROGRAMSKI SCENARIJ

- 'Koncert na vidikovcu' / koncerti u vinogradima
- 'Vinska noć na Kuzelinu'
- 'Prigorska vinska čarolija'
- 'Vremenska spirala'
- 'Dani rimske baštine' - vođene ture po antičkim lokalitetima i posjeti suvremenim obiteljskim gospodarstvima
- 'Vila rustica – povijest rimske agrikulture' -vođene ture i posjeti arheološkim lokalitetima i posjeti suvremenim obiteljskim gospodarstvima
- 'Prigorski vinski festival - Prepuštovec'
- 'Dani prigorskih vina'
- 'Dan vinskog turizma'
- Tematski vinski festival – 'Festival Kraljevine'
- Kušanje vina,hrane i meda na vidikovcima
- 'Festival cerskog zelja'
- 'Festival obiteljskih gospodarstava sesvetskog Prigorja'
- 'Festival prigorskih proizvoda i prehrane'
- 'Festival drveća i tradicijskih drvenih kuća'
- 'Dani prigorskih voda,izvora i mlinova'
- 'Vinyasa' – dani joge u vinogradima
- 'Šetnja sesvetskim Prigorjem'
- 'Kulinarska karta Prigorja'
- 'Dani wellnessa i ekoterapije'
- 'Wellness četiri godišnja doba'

NAPOMENA: prijedlog se temelji na cjelovitoj valorizaciji krajobraza,kulturne i prirodne baštine te ekoloških i proizvodnih obilježja prostora kao i potrebe za njenom prezentacijom i aktivacijom u cilju održivog razvoja.

naručitelj: GRAD ZAGREB / GRADSKI URED ZA POLJOPRIVREDU I ŠUMARSTVO

UNAPRJEĐENJE AGRIKULTURNIH PRIGORSKIH KRAJOBRAZA GRADA ZAGREBA U SVRHU ODRŽIVOG RURALNOG RAZVOJA- UNAPRJEĐENJE DOSTUPNOSTI TE BIOLOŠKE I KRAJOBRAZNE RAZNOLIKOSTI U AGRIKULTURNOM KRAJOBRAZU SESVETSKOG PRIGORJA

prilog 4:

MREŽA ODABRANIH PUTEVA I STAZA / DOŽIVLJAJNA INFRASTRUKTURA

PROSINAC, 2013.

URED OVLAŠTENOG KRAJOBRAZNOG ARHITEKTA- ROBERT DUIĆ, Zagreb
OIKON d.o.o, Zagreb
VIRIDO d.o.o, Zagreb